

MODULARIO  
F. rig. rend. 407



MINISTERO DELLE FINANZE  
DIPARTIMENTO DEL TERRITORIO  
**CATASTO EDILIZIO URBANO** (RDL 13-4-1939, n. 652)

MOD. B1

LIRE  
500

Planimetria di u.i.u. in Comune di NOVENTA DI PIAVE via Romanziol

civ. 71

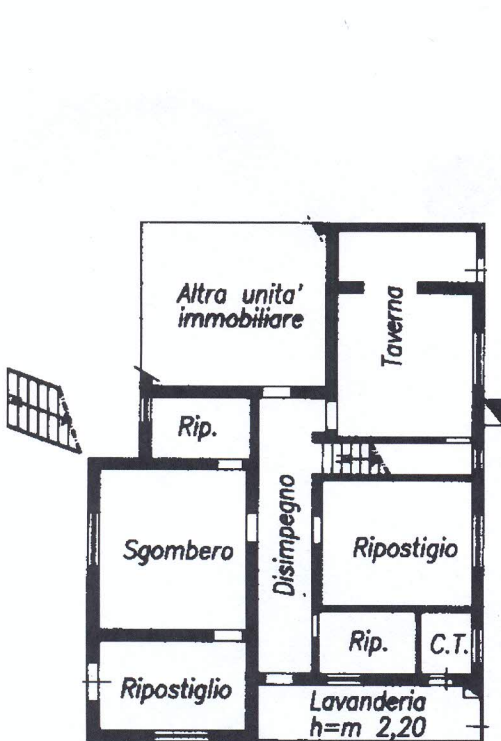

PIANO TERRA. H=m 2,15.



(\*) Ripostiglio H=m 1,90. (\*\*) Ripostiglio H=m 1,90.

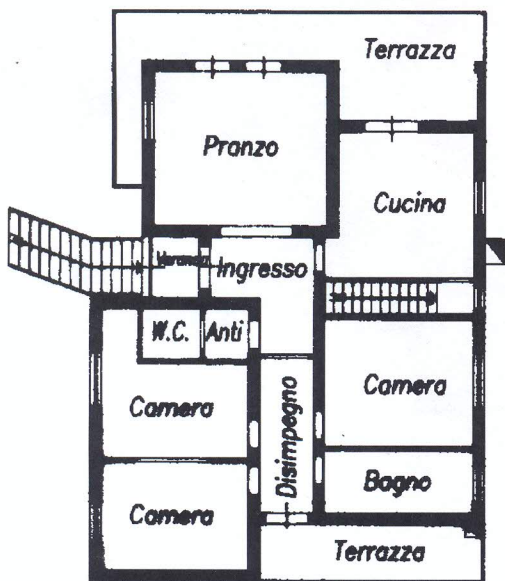
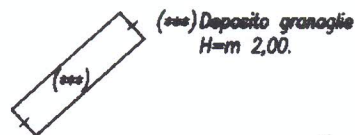

PRIMO PIANO. H=m 2,80.

COMUNE DI NOVENTA DI PIAVE  
ESTRATTO DI MAPPA 1:2.000  
FOGLIO 6 MAPPALE 219

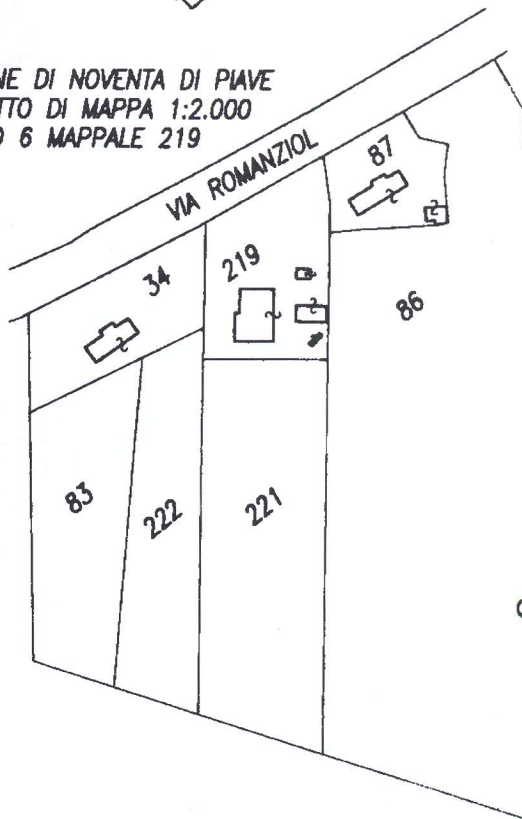

ORIENTAMENTO



SCALA DI 1:...

Situazione al 25/01/2018 - Comune di NOVENTA DI PIAVE (F963) - Foglio: 6 - Particella: 219 - Subalterno: 2 >

Ultima planimetria in atti

Data presentazione: 24/03/1998 - Data: 25/01/2018 - n. T132737 - Richiedente: DNDMRS77L41H823C  
Totale schede: 1 - Formato di acquisizione: A4 (210x297) - Formato stampa richiesto: A4 (210x297)

RISERVATO ALL'UFFICIO

Identificativi catastali  
F. 6  
210

Compilata dall'ARCHITETTO  
PERISSINOTTO MAURIZIO  
Iscritto all'albo degli ARCHITETTI  
della provincia di VENEZIA n. 1226

UFFICIO TECNICO CATASTALE  
VENEZIA  
D. IRUS

